

7. PLANO DE PLANTA DE AMUEBLAMIENTO ACOTADO DE LA VIVIENDA.

MIRADOR DE RETAMAR IV, RETAMAR (ALMERÍA) VIVIENDAS TIPO B3: PARCELA 60

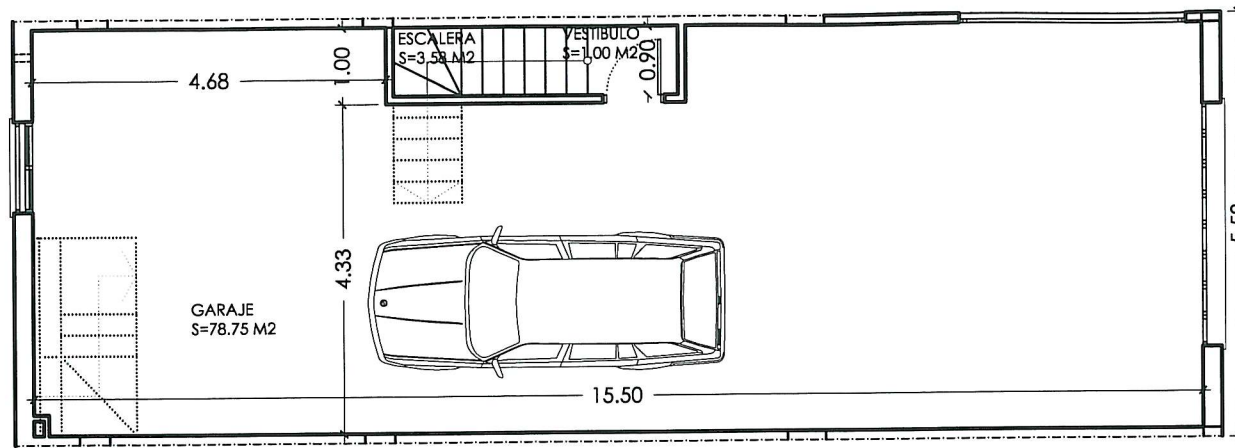

planta sotano

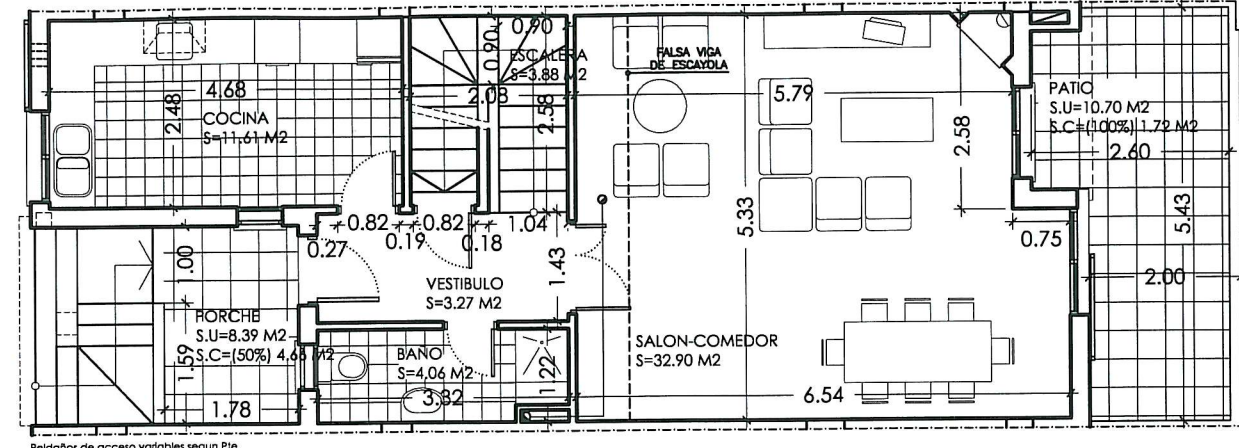

planta baja

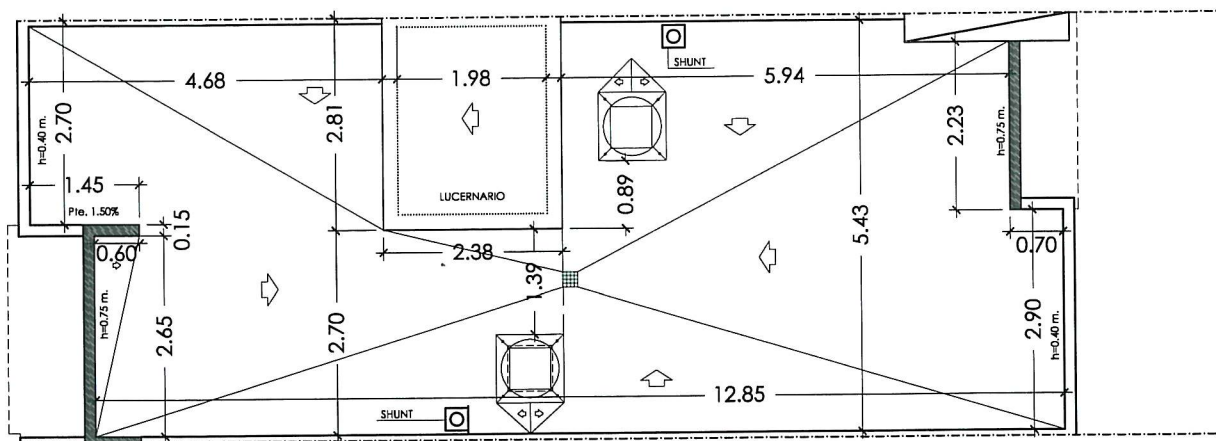

planta cubierta

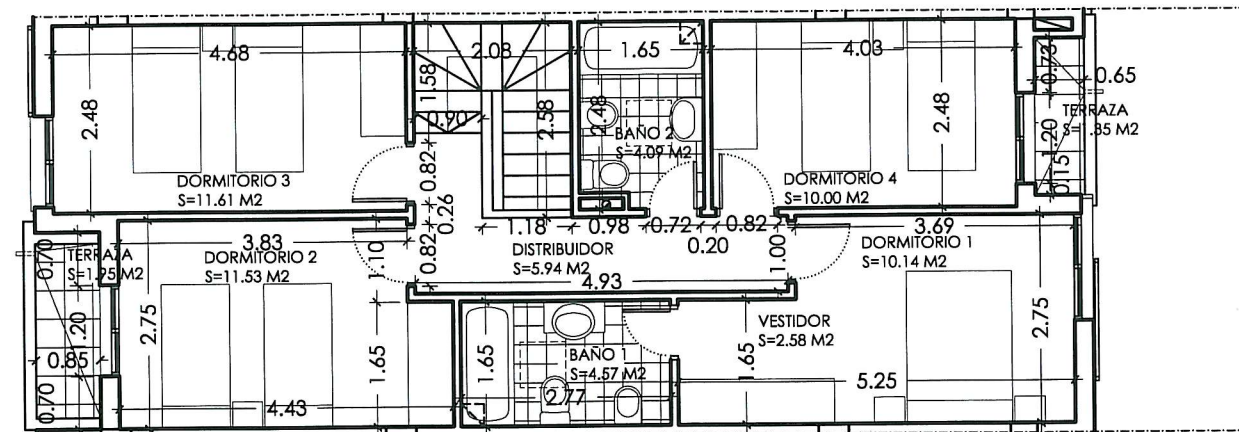

planta alta

8. SUPERFICIE DE LA VIVIENDA.

TIPO B3	SUPERFICIE ÚTIL	SUPERFICIE CONSTRUIDA
PARCELA 60	210,71 m ²	272,95 m ²

9. SUPERFICIE DE LOS ANEJOS (EN SU CASO):

La superficie ocupada por el garaje está incluida en el cuadro del punto anterior.

10. DESCRIPCIÓN DE LA VIVIENDA Y ANEJOS.

La vivienda consta de garaje, porche, vestibulo, salón-comedor, cocina, aseo, 2 baños, 4 dormitorios.



Escala 1/100

Superficies computadas conforme al art. 2 del Decreto 218/2005 (BOJA 7-11-2005). En la superficie util no se incluyen los m² afectados por la servidumbre de paso de acceso a los garajes. Dentro de la superficie construida se incluye la parte proporcional de dicha zona de servidumbre, repartida a partes iguales entre las 12 viviendas o predios dominantes.

Mobiliario no incluido, excepto sanitarios y aquellos muebles expresamente recogidos en la memoria de calidades.