

7. PLANO DE PLANTA DE AMUEBLAMIENTO ACOTADO DE LA VIVIENDA.

VILLA DE AGUAMARINA III
VIVIENDAS TIPO A: PARCELA N°1

Revisión Plano 0-201006



PLANTA BAJA

8. SUPERFICIE DE LA VIVIENDA.

TIPO A	SUPERFICIE ÚTIL	SUPERFICIE CONSTRUIDA
PARCELA 1	307,19 m ²	384,61 m ²

9. SUPERFICIE DE LOS ANEJOS (EN SU CASO):
La superficie ocupada por el garaje está incluida en el cuadro del punto anterior.

10. DESCRIPCION DE LA VIVIENDA Y ANEJOS.

La vivienda consta de garaje, porche, vestíbulo, salón-comedor, cocina, aseo, 3baños y 6 dormitorios.



PLANTA PRIMERA



PLANTA ATICO

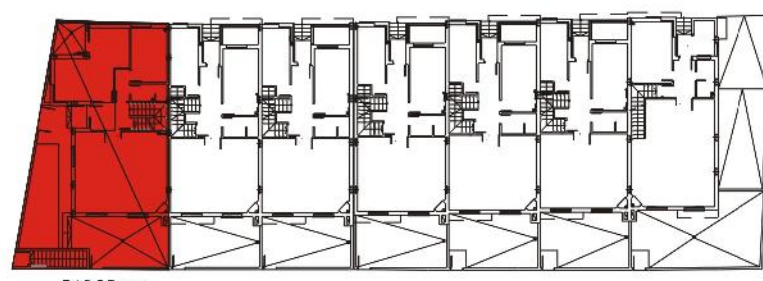

PARCELA 1

Superficies computadas conforme al art. 2 del Decreto 218/2005 (BOJA 7-11-2005). En la superficie útil no se incluyen los m² afectados por la servidumbre de paso de acceso a los garajes. Dentro de la superficie construida se incluye la parte proporcional de dicha zona de servidumbre, repartida a partes iguales entre las 7 viviendas o predios dominantes.

Mobiliario no incluido, excepto sanitarios y aquellos muebles expresamente recogidos en la memoria de calidades.

VILLA DE AGUAMARINA III, ROQUETAS DE MAR (ALMERÍA) VIVIENDAS TIPO A: PARCELA 1

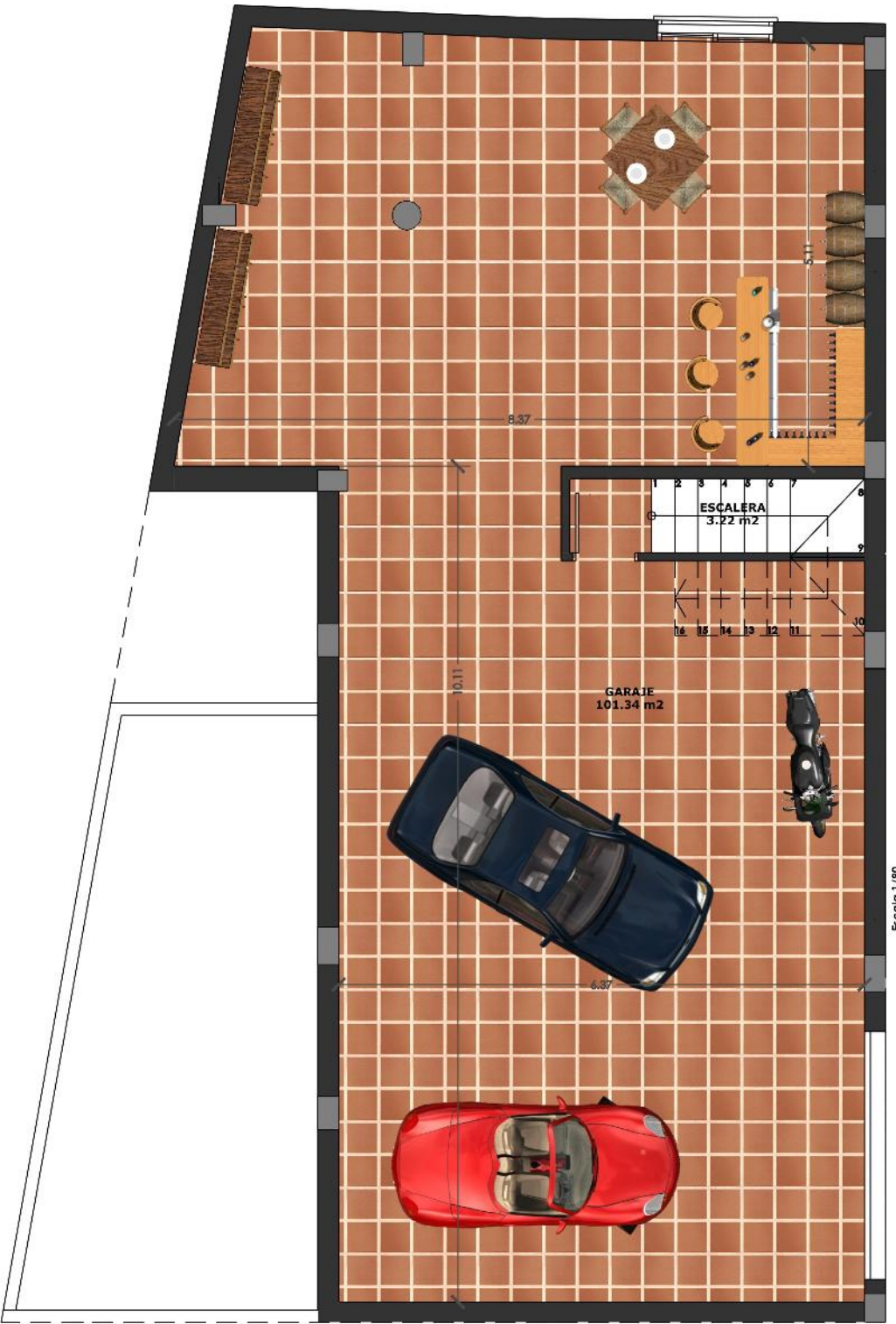
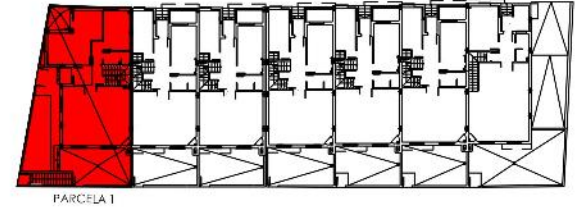

PLANTA SÓTANO