

## 7. PLANO DE PLANTA DE AMUEBLAMIENTO ACOTADO DE LA VIVIENDA.

## VILLA DE AGUAMARINA III VIVIENDAS TIPO B: PARCELAS 3 y 6

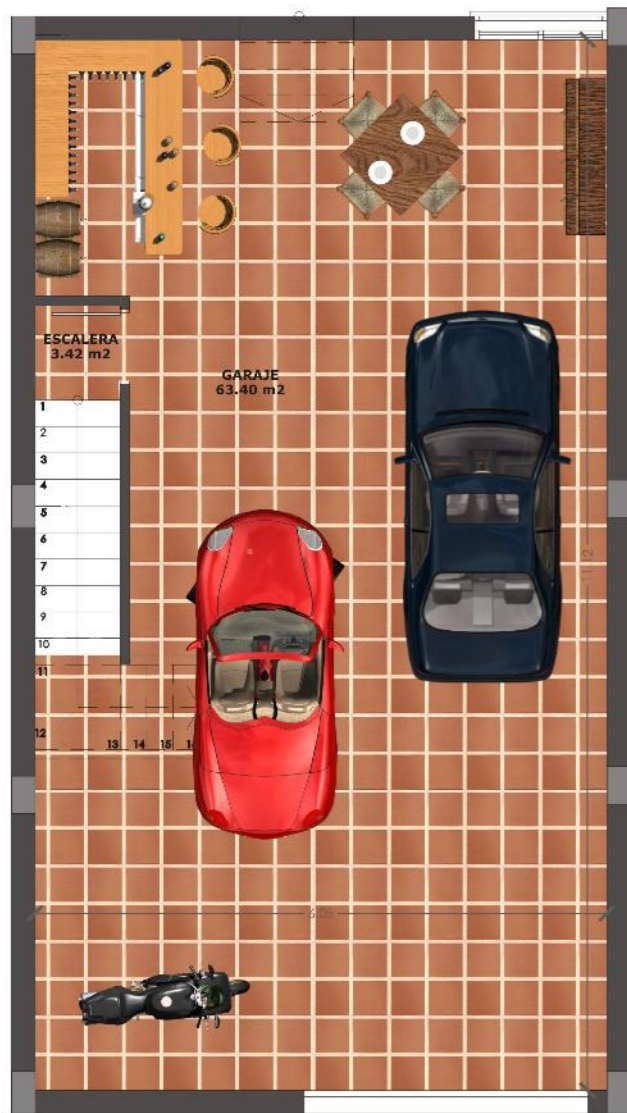

**PLANTA SÓTANO**  
parcela 3



**PLANTA BAJA**

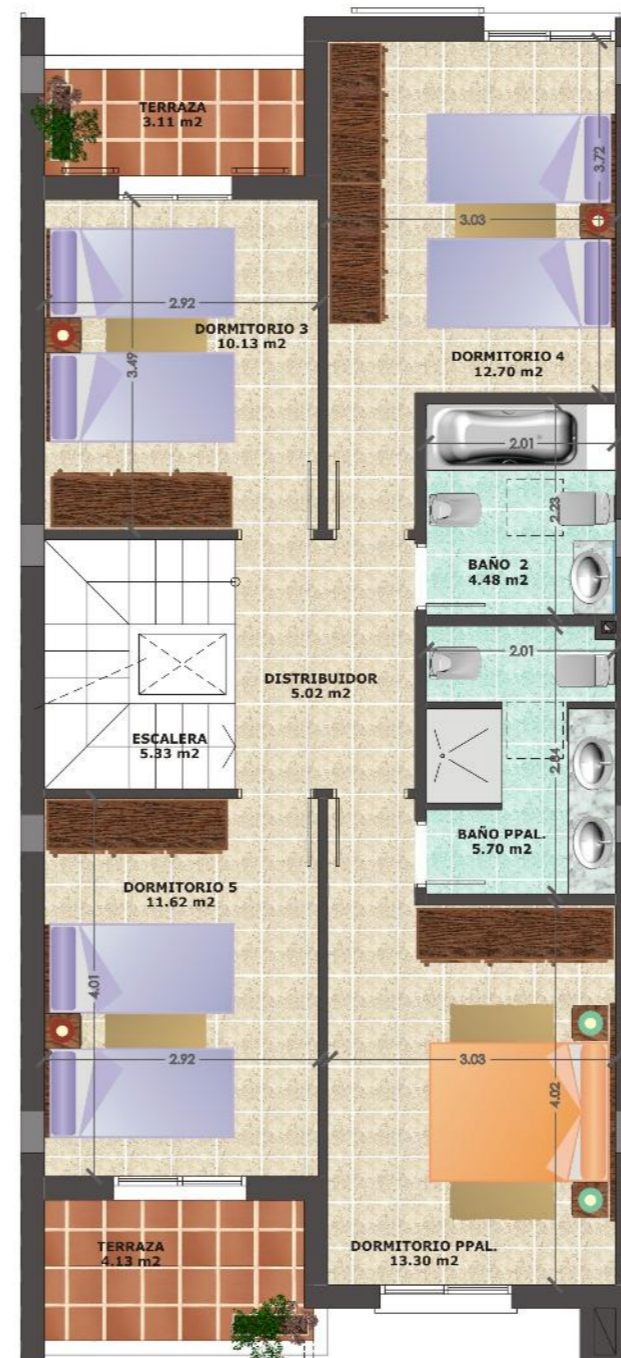

**PLANTA PRIMERA**



**PLANTA ATICO**

Escala 1/80

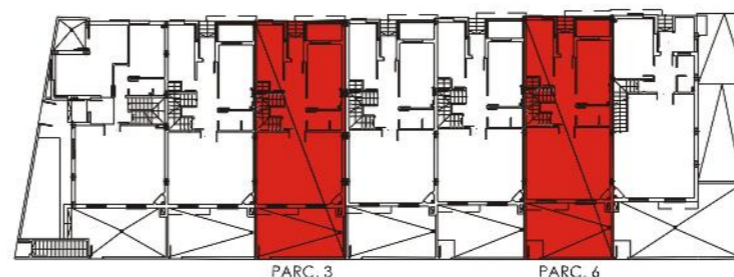

PARC. 3

PARC. 6

Revisión Plano 0-201006

## 8. SUPERFICIE DE LA VIVIENDA.

TIPO B	SUPERFICIE ÚTIL	SUPERFICIE CONSTRUIDA
PARCELA 3	244,76 m <sup>2</sup>	319,33 m <sup>2</sup>
PARCELA 6	246,85 m <sup>2</sup>	316,58 m <sup>2</sup>

## 9. SUPERFICIE DE LOS ANEJOS (EN SU CASO):

La superficie ocupada por el garaje está incluida en el cuadro del punto anterior.

## 10. DESCRIPCION DE LA VIVIENDA Y ANEJOS.

La superficie consta de garaje, porche, vestíbulo, salón comedor, cocina, lavadero, aseo, 2baños y 6 dormitorios.

Superficies computadas conforme al art. 2 del Decreto 218/2005 (BOJA 7-11-2005). En la superficie útil no se incluyen los m<sup>2</sup> afectados por la servidumbre de paso de acceso a los garajes. Dentro de la superficie construida se incluye la parte proporcional de dicha zona de servidumbre, repartida a partes iguales entre las 7 viviendas o predios dominantes.

Mobiliario no incluido, excepto sanitarios y aquellos muebles expresamente recogidos en la memoria de calidades.